

Objectif : Rédiger un exemple de rapport de stage (à partir de la fiche barème)

Présentation de l'entreprise

Forme juridique, historique de l'entreprise, localisation à justifier et plan. Organigramme de l'entreprise.

Observation du métier

Les tâches et activités à réaliser ; les conditions de travail, les qualités nécessaires, la formation nécessaire ; les débouchés, l'évolution de carrière.

Proposition de M.MARQUEZ

PRESENTATION DE L'ENTREPRISE D'ACCUEIL

1. Identité de l'entreprise et présentation de l'activité observée



Application du Bois

30 chem Chantelle, 31200 TOULOUSE

- **L'Application du bois (ABC)** est une **SARL*** créée en 1967. Elle est dirigée par deux associés : Jean-Pierre CASANE (fils du fondateur de l'entreprise) et Daniel SERVOLE (son neveu). Il s'agit donc d'une **entreprise familiale**. Elle compte 13 salariés (11 hommes et 2 femmes). Il s'agit donc d'une **entreprise essentiellement masculine**.



Vue latérale de l'entreprise

- ABC est une **entreprise artisanale** relevant du **secteur privé**. Son activité couvre à la fois **la production mais aussi les services**. Son cœur de métier est tout ce qui touche le bois : aménagement de placard, habillage mural, bibliothèque, comptoir, cuisine, escalier, menuiseries intérieures (fenêtres) et extérieures (volets) et la pose de ces productions.



Exemple de menuiserie extérieure en bois exotique

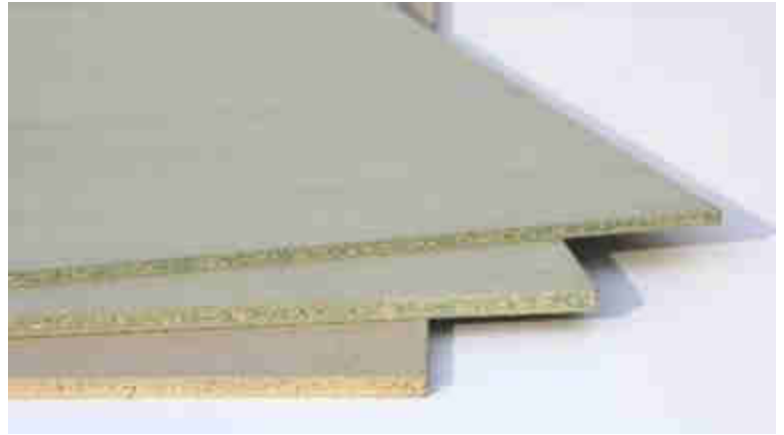

Table de réunion placage sycomore verni et alèses bois massif

- ABC doit se fournir en **matières premières** : le bois. Elle achète des billes* de bois exotiques (Jatoba, Ipé, Massaranduba...) notamment ou des panneaux de bois aggloméré.



Grume sciée stockée en extérieur



Panneaux de bois aggloméré

Aux matières premières, il faut ajouter beaucoup de **quincailleries*** (vis, colle, vitre, mastic, poignée, serrure ...).



2. Présentation des fournisseurs et de la clientèle

- Ces **fournisseurs** sont des scieries et des revendeurs grossistes comme Panneaux France, Armengol qui se situent à proximité dans la banlieue toulousaine.
- ABC vend toutes les applications du bois. Ses **clients** peuvent être un **particulier** et/ou des **entreprises**. Ces derniers représentent 60 à 70 % des clients.



Maquette à taille réelle de la cabine de pilotage de l'A380

- Cette entreprise fait peu de **publicité**. Elle est présente dans l'annuaire et possède un site internet mais c'est essentiellement par le « bouche à oreille » donc par sa réputation qu'elle travaille.

3. Présentation des outils utilisés et des étapes de production

- ABC investit régulièrement dans du **matériel** : Raboteuse (1), dégauchisseuse (2), plaqueuse de champs (3), scie murale (4) et du matériel portatif pour la pose (visseuse, scie à onglet, laser électronique, rabot électrique...).



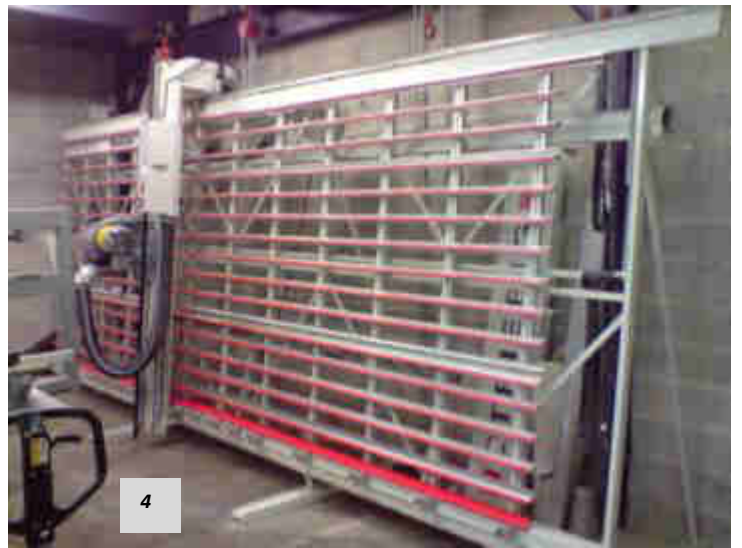

4. Présentation de l'impact de l'activité sur l'environnement

- ABC possède un certificat de qualification « qualibat 171 » et satisfait aux normes environnementales en vigueur.

5. Organisation de l'entreprise

- ABC se situe au Nord-Ouest de Toulouse.



Vues aériennes de l'entreprise. Image Google Earth



- L'entreprise dispose d'un atelier de fabrication de 800 m² , d'un dépôt couvert de 400 m² , d'un parc à bois de 500 m² et d'une partie administration



- L'entreprise se situe dans une zone industrielle, à proximité d'axes de communication.



A : Vue satellite du Nord-Ouest de Toulouse (spot 5),

Site Géoportail

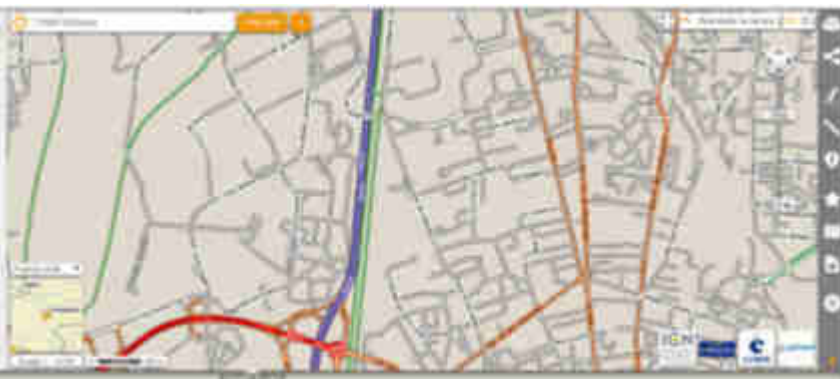

B : Carte des transports à la même échelle,

Site Géoportail



C : Carte IGN à la même échelle,

Site Géoportail

Commentaire :

- L'entreprise a été créée dans les années 1960 dans la proche campagne de Toulouse. Aujourd'hui, l'entreprise est totalement intégrée dans le tissu urbain qui s'est développé au-delà de l'entreprise vers Blagnac (A).
- L'entreprise est idéalement implantée près d'axes de communication (périphérique en rouge) (B)
- L'entreprise est dans une zone industrielle où l'on trouve peu d'habitations individuelles mais des entreprises de composte, de traitement des eaux, ferrailleur, blanchisserie, concassage de béton... et de magasins. A proximité se trouve le stade Ernest Wallon.

- ABC est organisée de la façon suivante

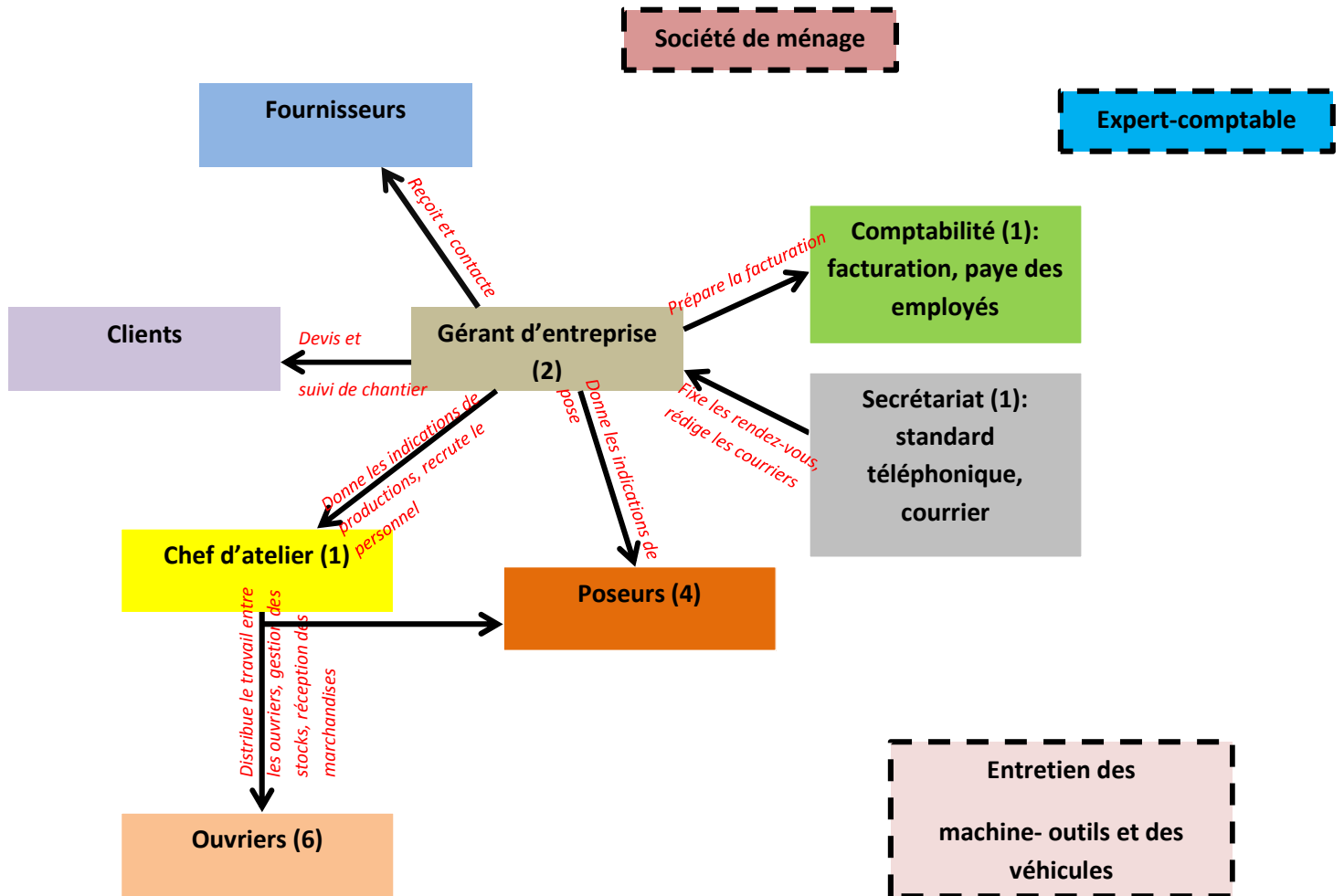

Prestataires extérieurs à l'entreprise

6. Organisation du temps de travail

- ABC travaille du lundi au vendredi de 07h45 à 12h30 et 13h45 à 17h
- La pause déjeuner s'effectue dans une salle spéciale où se trouve également les vestiaires.

OBSERVATION D'UN METIER DE L'ENTREPRISE

- **Les métiers de l'entreprise** sont nombreux : Menuisiers, ébénistes, poseurs, comptable, secrétaire...
- **J'ai observé un métier de production : menuisier.** C'est un métier manuel qui se pratique essentiellement en atelier. Le contact avec le client est donc rare. Il nécessite une formation initiale (bac professionnel de menuiserie, apprentissage, compagnonage) qui ne permet cependant pas de tout réaliser. Le savoir-faire s'acquière par l'expérience et l'échange avec les collègues.

Les tâches à accomplir sont souvent différentes et nécessitent une concentration car les machines sont très dangereuses (ex, la toupie, la dégauchisseuse) et bruyantes. C'est pourquoi il faut bien respecter les consignes d'utilisation du matériel, avoir des chaussures de sécurité et des casques.

Le métier peut être néanmoins différent en fonction de la taille de l'entreprise, sa spécialisation dans un domaine et l'expérience acquise. Une entreprise de 50 salariés conduit souvent le menuisier à effectuer des tâches plus répétitives.

Menuisier est un métier porteur. On recrute de nombreux menuisiers quelque soit la région. Le salaire de départ est souvent le SMIC et les perspectives d'évolution sont : devenir chef d'atelier ou bien créer sa propre entreprise.

Le temps de travail est dans l'ensemble régulier et ne nécessite pas d'astreinte

- **Les qualités requises pour ce métier** sont d'être précis, soigneux dans la réalisation et autonome. C'est un métier reconnu dans l'ensemble par les gens et gratifiant : partir d'un simple schéma et de côtes et réaliser un meuble, un comptoir pour une banque ou un escalier. En revanche le métier peut être dangereux et oblige à être toujours debout avec des bouchons anti-bruit.