

"C'est beau à deux, déguisés c'est mieux !! "
 «CHALLENGE DU CLUB LE MIEUX
 REPRÉSENTÉ !!!! »

Tout est gratuit : Vestiaires, consigne à clés et à sacs, ravitaillements, casse-croûte, boissons, douches, sourires, bonne humeur et encouragements pour tout le monde

ACCUEIL, RETRAIT DES DOSSARDS : A partir de 8 h 30 au complexe sportif de la Butte de Ravenne à JOEUF

DÉPART : 10 HEURES : (ATTENTION):

Acheminement des coéquipiers vers SERRY en bus par nos soins :

Premier départ 9 h 00 précises

Deuxième départ à 9 h 40 dernier délai

Tant pis pour les retardataires !!!!!!!!!!!!!

POT DE L'AMITIÉ : 12 h 15 environ,

RESTAURATION POSSIBLE SUR PLACE dans le cadre de la fête « CULTURE &SPORT » de la ville de JOEUF (ANIMATIONS diverses prévues sur le site toute la journée)

Pour conserver la gratuité, tout en agrémentant le pot de l'amitié, nous vous invitons à y venir avec une de vos spécialités culinaires qui sera offerte à tous les participants

Lâchez- vous

« Soyez aussi formidable qu'en 2015 »

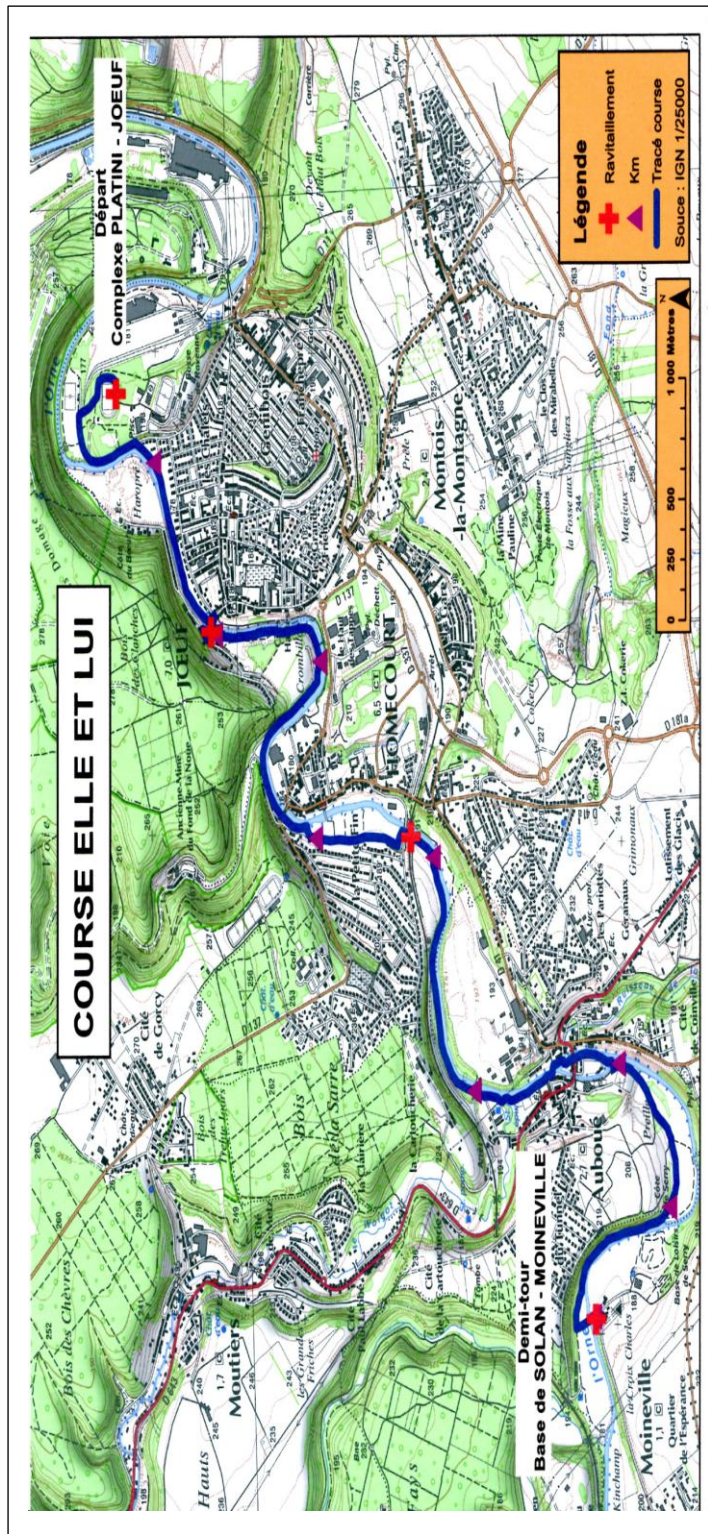

BULLETIN D'INSCRIPTION

« ELLE ET LUI » - SPIRIDON (26 juin 2016)

A retourner à : SPIRIDON JOEUF LORRAINE
 Guillaume BEDNIK
 8, rue de Ravenne -54240 JOEUF
 Guillaume.bednik@gmail.com

Equipier N° 1 (18 km) Nom :
 Prénom :
 Sexe : Année de naissance :
 Adresse :
 Adresse e-mail :

Equipier N°2 (9 km) Nom :
 Prénom :
 Sexe : Année de naissance :
 Adresse :
 Adresse e-mail :

LICENCIÉS (toute fédération) : Joindre une photocopie de la licence fédération sportive et N° de licence (en cours de validité)

NON LICENCIÉS. Joindre un certificat médical de non contre-indication à la pratique sportive en compétition datant de moins d'un an (26 juin) ou sa photocopie certifiée conforme par vos soins.

DE PLUS POUR LES MINEURS ; L'autorisation parentale est donnée par la signature du responsable légal
SIGNATURE
 (coureur ou représentant légal)

18 km :

9 km :

Vous pouvez donner un nom à votre équipe, soyez originaux !!!!!!!!! NOM de l'équipe :

NOM DU CLUB :
 Pour le pot de l'amitié nous amènerons :

.....